教師早會圖書分享-盧德慧老師分享

書名：	《法國幼兒音樂繪本-PACO 帕可好愛莫札特》
作者 或 出版社：	瑪嘉莉・呂謝　Magali le Huche
內容大要 或 圖書優點：	相信大家都見過音樂發聲的聖誕咭，音樂圖書—你們有看過嗎？今天，老師想介紹《法國幼兒音樂繪本-PACO 帕可好愛莫札特》一書給同學。 故事的主角是帕可和瑪西，他們都十分喜愛莫札特的音樂，曾到巴黎街頭及歌劇院欣賞音樂，也曾參與巴黎的音樂節。他們欣賞過莫想特的《魔笛》、《土耳其進行曲》、《小夜曲》等樂曲。 這是一本有聲音樂主題圖書，同學可以透過閱讀這本圖書，一邊閱讀故事，一邊按書頁上的特定符號鍵欣賞音樂，認識奧地利作曲家—莫札特。 此外，本書的插圖充滿法國風情，大家可以欣賞畫師的法式插畫。同系列還包括有：《法國幼兒音樂繪本-PACO 帕可 好

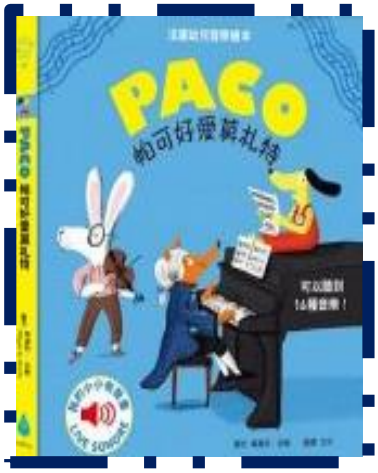

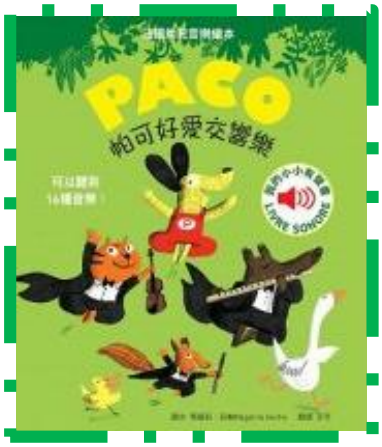

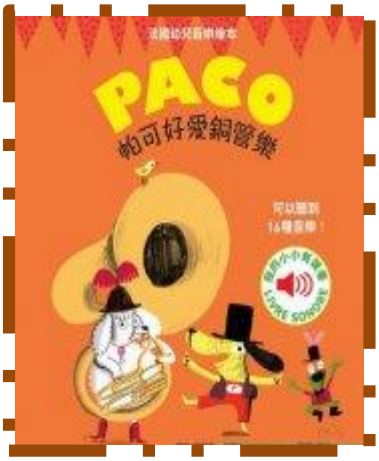

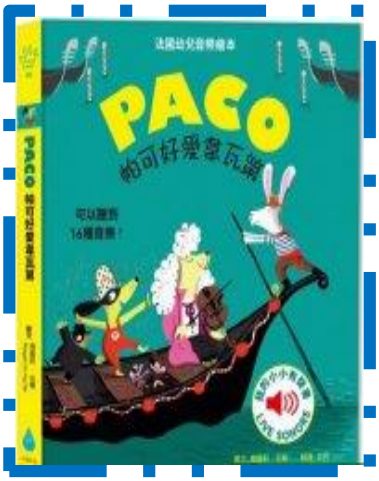

	愛銅管樂》、《法國幼兒音樂繪本-PACO 帕可好愛交響樂》及《法國幼兒音樂繪 本-PACO 帕可好愛韋瓦》等。
圖書來源：	各位同學可到學校圖書館學生參考書架借閱這本《法國幼兒音樂繪本-PACO 帕可好愛莫札特》。